Click to prove you're human

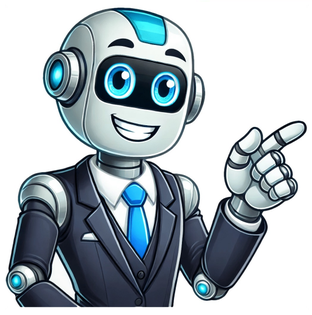

A Infância de Romeu e Julieta Informações gerais Formato Telenovela Gêneros InfantojuvenilFantasia Criado por Íris Abravanel Baseado em Romeu e Julieta, de William Shakespeare Roteiristas Denise BarbosaDanilo CastroFernando PripasGrace IwashitaGustavo BragaMarcela ArantesFany Higuera Dirigido por Ricardo Mantoanelli Elenco Elenco principal Vittória Seixas Miguel Ângelo Juliana Schalch João Baldasserini Bianca Rinaldi Karin Hils Ciro Sales Matheus Ueta Lu Grimaldi André Mattos Lucas Salles Thamiris Mandú (ver mais) Tema de abertura "Lado a Lado", Carol Navarro, Fred Benuce e Loro Roth País de origem Brasil Idioma original Português Episódios 335 Produção Duração 45 minutos Formato Câmera multicâmera Formato de imagem 1080i (HDTV) Formato de áudio Estéreo Exibição original Emissora SBTPrime Video Transmissão 8 de maio de 2023 (2023-05-08) – 19 de agosto de 2024 A Infância de Romeu e Julieta é uma telenovela brasileira, produzida e exibida pelo SBT, em parceria com o Prime Video, entre 8 de maio de 2023 a 19 de agosto de 2024, em 335 capítulos, substituindo Poliana Moça e sendo substituída por A Caverna Encantada. Baseada em Romeu e Julieta de William Shakespeare, é adaptada por Íris Abravanel, com colaboração de Denise Barbosa, Danilo Castro, Fernando Pripas, Grace Iwashita, Gustavo Braga, Marcela Arantes e Fany Higuera com supervisão de texto de Rita Valente e direção geral de Ricardo Mantoanelli.[1][2] Conta com Vittória Seixas, Miguel Ângelo, Juliana Schalch, João Baldasserini, Bianca Rinaldi, Fábio Ventura, Karin Hils, Luiz Guilherme, Lu Grimaldi e Ciro Sales nos papéis principais.[3][4] Esta é a sétima telenovela infantil seguida a ser produzida pelo SBT e a terceira sem ser alguma readaptação de algum título estrangeiro desde a sua implantação em 2012.[5] A trama se passa em um bairro chamado Castanheiras, em que duas famílias com propostas diferentes para esse bairro vivem em discórdia, sendo divididas entre os lados Torre (Monteiro) e Vila (Campos).[4] Entretanto, Romeu (Miguel Ângelo) e Julieta (Vittória Seixas) se conhecem, daí em diante, as famílias rivais têm uma nova oportunidade de trazer paz e união entre o convívio deles.[3] Muito conhecida pelo bairro, Julieta Campos é uma menina aventureira e descolada que anda de skate pela redondeza.[6] É a neta do respeitado Hélio Campos (Luiz Guilherme), treinador renomado que comanda o centro esportivo da região, o CEC. Ela também convive com sua avó e confidente, Clara Campos (Lu Grimaldi). Enquanto isso, Romeu Monteiro foi incentivado pelos pais, Vera Monteiro (Bianca Rinaldi) e Bernardo Monteiro (Fábio Ventura), desde pequeno, a jogar tênis e tem o melhor professor para lhe dar aulas no condomínio. Mas ele não tem essa mesma paixão pelo esporte solitário e acaba preferindo os coletivos, que pode jogar e se divertir com os amigos. Romeu também convive com Gláucia Monteiro (Karin Hils), sua tia e irmã de Bernardo, uma mulher de origem duvidosa que usa suas artimanhas para alcançar algum prestígio.[7] Doze anos atrás, por causa de um equívoco, a mãe de Julieta foi presa injustamente graças aos Monteiro, que acreditam que ela sequestrou Romeu quando ele ainda era um bebê, além de ser acusada de roubar uma joia de Vera, que estava com Gláucia. Quando descobrem o problema do passado, Romeu e Julieta não sabem como vão fazer para ficarem juntos diante da rivalidade entre as famílias. A notícia do romance também chega às famílias, que não gostam nada da história e tratam de afastá-los imediatamente, aprontando várias situações. Romeu e Julieta querem acabar com essa hostilidade e tentam ir atrás de uma solução. No entanto, ao descobrirem mais situações envolvendo a rivalidade entre as famílias, percebem que esta pode ser uma missão difícil, mas não impossível.[8][7] Entre as tramas paralelas, está um grupinho similar, que é composto por Ian (Miguel Soares), um menino que costuma usar muito a imaginação e convive com Leon (Matheus Ueta), seu melhor amigo imaginário que usa uma roupa de leão e é visto somente por Ian, que também é considerado um "doido" por outros personagens, Nath (Arlyane Carvalho), uma menina simpática que junto com Ellen (Bella Alelaf), sua melhor amiga, tentam procurar um lugar para brincar e Dimitri (Samuel Estevam), um menino que não tem medo de nada e gosta de ajudar as pessoas, enfrentando os Pedalzeiras, um grupo de ciclistas composto por Muke (Gabriel Miller), Trapaça (Zaira Harue), Fê Dengosa (Antonella Dez) e Chilique (Miguel Trajano), cujo objetivo é dominar o parque inserindo seus adesivos nos brinquedos para andar de bicicleta e ameaçar quem cruzar seu território, proibindo as crianças do Castanheiras de se divertirem. Dimitri inicialmente era um membro do grupo, deixando o mesmo depois de pensar melhor sobre as suas atitudes e se junta a Ian, Nath e Ellen, formando um grupo intitulado Extraordinários. Os Extraordiários frequentemente entram para o Mundo da Imaginação (abreviado para MDI), onde completam o Caminho Dourado das Sete Missões e entram para a Grande Porta, atrás dessa porta, tem uma estante, onde o Faustinho precisa devolver cinco livros.[7] Intérprete Personagem Vittória Seixas Julieta Campos Matos (Juli) Miguel Ângelo Romeu Monteiro (Rô) / Rômulo Castro Juliana Schalch Mariana Campos Matos Bianca Rinaldi Vera Monteiro Lu Grimaldi Clara Bernardi Campos Luiz Guilherme Hélio Campos Karin Hils Gláucia Monteiro Bastos André Mattos Fausto Guerra Fábio Ventura Bernardo Monteiro Guilherme Sant’anna Leandro Monteiro João Baldasserini Daniel Matos Ciro Sales Vitor Campos Vivi Lucas Lívia Gaspar Gianlucca Mauad Alex Ferrari Jolie Karen Gaspar Vinícius Pieri Patrick Santana Bárbara Cruz Rosalina Hartmann Miguel Schmid Téo Pinheiro Monteiro Yasmin Prado Sofia Lucas Salles Bassânio de Jesus Basílio de Jesus Lis Luciddi Telma Gaspar Felipe Roque Mauro Ferrari Velson D’Souza Frederico Bastos (Fred) Beatriz Oliveira Pórcia Guerra Lincoln Tornado Enzo Ribeiro Thamiris Mandú Amanda Pinheiro Ribeiro Lukas Cabral Fernando Monteiro Bastos (Nando) Samuel Estevam Dimitri Monteiro Bastos (Crânio) Miguel Soares Ian Ferrari Arlyane Carvalho Nathália Pinheiro (Nath) Bella Alelaf Ellen Gaspar Gabriel Miller Muke / Maurício Matheus Ueta Leon Zaira Harue Trapaça / Isabel Gomes Saito Antonella Dez Fê Dengosa (Fedê) / Alice Miguel Trajano Chilique / Samuel Rayssa Zago Domitila Rigatoni Guilherme Faria Mini Christiana Ubach Laura Felipe Costa Diego Santana Intérprete Personagem Lilian Blanc Branca Delfino Glauce Graieb Senhora pedestre[9] Arlete Montenegro Aparecida R. Gomes (Senhora perdida) Duda Pimenta Kessya Soares Henrique Stroeter Cláudio Lana Rhodes Catarina Adriana Alves Adelaide Nill Marcondes Nilton Naiumi Goldoni Repórter Anderson Tomazini Simão Garcia Luciano Chirolli Adriel Príncipe Gui Ventura Daren Príncipe Giovanna Chaves Ela mesma Gabriel Muglia Detetive Luciano Danilo Dal Farra Francis Lucas Leal Entregador Pedro Virgínia Rosa Onete Ribeiro William Ribeiro Carlos Maurício Clarinha Larchete Luana Daniel Nini Nino João Lucas Takaki Paulo Taiguara Nazareth James Wills Gabi Milena Sayuri Kadena Prima da Trapaça Melina Menghini Mãe da Trapaça Mulher Misteriosa João Fernando Cavalcante Victor Magalhães Letícia Bufoni Ela mesma Luís Ricardo Robson Carlos Marcondes Juliano Juju Flávia Monteiro Pai da Karen, Lívia e Ellen (Plínio) Romeu (bebê) Julieta (bebê) Sophia Rosa Flávia (criança) Júnior Dmais Fausto (criança) Mariana O'Donovan Clara (criança) Pedro Pires Hélio (criança) Victor Daniel Leandro (criança) Bernardo Soares Ian (menor) Ratinho Ele mesmo A trama trata de um adaptação da obra original de William Shakespeare, mas sem a tragédia principal da história.[10] O folhetim tem direção artística de Fernando Pelegio. Além disso, trata-se do primeiro projeto da emissora em parceria com a Amazon Prime Video.[11] Os primeiros nomes confirmados para a telenovela foram de Bianca Rinaldi e João Baldasserini. No caso da primeira, a novela marca seu retorno ao SBT, uma vez que seu último trabalho na emissora foi uma participação especial na sitcom Meu Cunhado (2004). Depois do trabalho, Bianca passou a protagonizar várias telenovelas na Record até 2013, se tornando inclusive um dos maiores salários do canal, quando voltou para TV Globo (onde iniciou sua carreira como paquita em 1990, além de ter feito uma participação especial em Malhação 1997), ficando até 2018 no canal.[12] O segundo participa de sua primeira produção fora da TV Globo após emendar vários trabalhos na emissora, sendo um deles em Salve-se Quem Puder (2020), onde foi um dos protagonistas.[13] A trama também marca a estreia de Felipe Roque ao SBT, depois de suas passagens na Globo e na Record.[14] Os testes para a seleção do elenco tiveram início em julho de 2022.[15] O anúncio oficial dos primeiros nomes ocorreu em 31 de outubro, confirmando os estreantes Miguel Ângelo e Vittória Seixas como os protagonistas da história. Essa também será a primeira telenovela do SBT em que um protagonista é negro, uma vez que em Carrossel (2012), o personagem Cirilo Riveira (Jean Paulo Campos) era um coprotagonista.[16] Também foram selecionados para o elenco a cantora e atriz Karin Hils, que retorna ao SBT após participar da adaptação de Carinha de Anjo (2016) e o ator Matheus Ueta, que volta para as telenovelas onze anos depois de ter interpretado Kokimoto Mishima em Carrossel.[17] A novela tinha previsão inicial de estreia para o mês de abril de 2023 no Prime Video e em maio no SBT. Com o avanço das gravações, a nova previsão de estreia passa para o mês de abril na TV aberta e no streaming.[18] Logo depois, foi confirmada a data de estreia para o dia 8 de maio de 2023 no SBT, ocupando o horário das 20h45min.[19] A novela também estreia no Amazon Prime Vídeo no mesmo dia, 8 de maio de 2023, mas com os cinco primeiros capítulos disponíveis para os assinantes. A trama também tem os cinco capítulos semanais disponíveis às sextas-feiras.[20] O capítulo final foi disponibilizado no streaming no dia 8 de agosto de 2024, onze dias antes da exibição na TV aberta. Na Amazon totalizaram 333 capítulos, dois episódios a menos do que no SBT.[21] Os primeiros teasers foram ao ar no dia 26 de fevereiro de 2023, durante os intervalos do Domingo Legal. Não foi ao ar em 13 de agosto de 2024 em razão das alterações na grade para a transmissão do jogo de ida das oitavas de final na Copa Sul-Americana entre Red Bull Bragantino e Corinthians. A telenovela estreou com 6,3 pontos, com picos de 6,7 e share de 9,3%, segundo dados consolidados do Kantar IBOPE Media, referentes à Região Metropolitana de São Paulo, fechando em terceiro lugar contra a Record, que exibia os últimos minutos do Jornal da Record, a série-novela Reis e os primeiros minutos da reprise de Jesus (2018–19).[22] Teve a estreia menos assistida do horário nobre desde o início da faixa infantojuvenil em 2012.[23] O segundo capítulo registrou 6,2 pontos.[24] O terceiro capítulo registrou 6,7 pontos.[25] O quinto capítulo registrou 5,2 pontos.[26] O compacto semanal, exibido aos sábados, registrou 4,3 pontos em 13 de maio de 2023, mas diferente da exibição diária, o resumo conquistou a vice-liderança isolada.[27] Em suas duas primeiras semanas, a telenovela oscilava com médias entre 5 e 6 pontos, apresentando até então um dos piores desempenhos no horário nobre em 13 anos, chegando a registrar 5,1 pontos no dia 19 de maio.[28] No dia 26, registrou 4,7 pontos.[29] No dia 5 de junho, registrou 4,3 pontos, sendo superada pelas reprises de Sortilégio (exibida na faixa vespertina) e Cúmplices de um Resgate (exibida em sequência).[30] No dia 15, registrou 4,2 pontos.[31] No dia seguinte (16), os índices novamente caem e a telenovela registra 3,9 pontos.[32] No dia 23, a telenovela registra 3,7 pontos.[33] No dia 21 de julho, registra 3,5 pontos.[34] No dia 3 de novembro, registrou 2,9 pontos, sendo prejudicada pelo apagão na Região Metropolitana de São Paulo.[35] Por toda a sua exibição, a novela oscilava entre 3 e 4 pontos, raramente chegando aos 5 pontos de média, alcançando na maioria das vezes o terceiro lugar entre os canais de televisão aberta, apresentando o pior desempenho da faixa nobre desde Amigas & Rivais em 2007.[36][37] Seu último capítulo registrou 4,6 pontos, empatando na vice-liderança.[38] A média geral foi de 4,6 pontos, sendo a novela infantil menos assistida da faixa desde 2012. A Infância de Romeu e Julieta A Infância de Romeu e Julieta Trilha sonora de Vários artistas Lançamento 12 de junho de 2023 Gênero(s) Infantilromânticapop Duração 42:39 Formato(s) Streaming Gravadora(s) SBT MusicBuilding Records N.º TítuloCompositor(es)Intérprete(s) Duração 1. "Lado a Lado" (Tema de abertura[39])Carol NavarroFred BenuceLoro RuthCarol NavarroFred Benuce e Thomas Roth 02:01 2. "Foi Assim" (Tema de Romeu e Julieta)Thomas RothTeco FuchsVittória Seixas e Heitor Teixeira 02:34 3. "Menina Borboleta" Thomas RothLuciano Tiso 02:34 4. "Pedaleza" (Tema dos Pedaleza)Fred BenuceThomas RothFred Benuce 02:14 5. "Pré-Adolescência" Gaby RothFred BenuceDudu Botosso 02:47 6. "Família" Thomas RothVanessa BumagnyMary Dandrea 03:07 7. "Infância" Fred BenuceGaby RothLoro Roth 02:01 8. "O Amor nos Encontrou" Mari CampolongoZé HenriqueJonathas PingoAna LéiaMari Campolongo 03:17 9. "Lado Vila" (Versão Ska)Thomas RuthLéo RamosLucas Burgatti 03:05 10. "Pra Sempre" Thomas RuthVittória Seixas e Guilherme Martinez 03:20 11. "Turma do Bem" Thomas RothGaby RothThomas RothCarol Navarro e Isa Salles 02:56 12. "Lado Torre" Léo RamosThomas RothLéo Ramos 02:18 13. "Hino Cec" Thomas RothJosias DamascenoThomas RothIsa Salles e Carol Navarro 02:25 14. "Lá do Alto da Torre" Léo RamosThomas RothLéo Ramos e Isa Salles 03:17 15. "Foi Assim" (Bônus Track – Romeu)Thomas RothTeco FuchsHeitor Teixeira 02:34 16. "Foi Assim" (Bônus Track – Julieta)Thomas RothTeco FuchsVittória Seixas 02:34 Duração total: 42:39 A Infância de Romeu e Julieta – Vol. 2 A Infância de Romeu e Julieta Trilha sonora de Vários artistas Lançamento 17 de novembro de 2023[40] Gênero(s) InfantilMPBpopromântica Duração 45:27 Formato(s) Streaming Gravadora(s) SBT MusicBuilding Records N.º TítuloCompositor(es)Intérprete(s) Duração 1. "Nath" Thomas RothBianca Lua 02:02 2. "Casais" Thomas RothAdriana Drê e Fernando Forni 02:12 3. "Patrick" Gaby RothThomas RothTeco Fuchs 02:46 4. "Bassânio" Thomas RothJosias Damasceno 02:56 5. "Forte Frágil" Thomas RothFernando Forni 02:46 6. "Clara" Thomas RothPaulo VazCarol Navarro 02:11 7. "Superstar" Thomas RothFred BenucePelico 03:25 8. "Todo Dia" Nathan Naccarato SzwarcbergNathan Naccarato Szwarcberg 03:17 9. "Trufa" Fred BenuceGaby RothThomas Roth 01:48 10. "Eu Sou Incrível" Iza MolinariEdu FilgueiraIza Molinari 02:24 11. "Moleque Bonito" Iza MolinariXerifeCibelle HespanholIza Molinari 02:44 12. "Fausto" Thomas RothAndré Mattos 02:47 13. "O Amor É Surdo" Thomas RothAdriana Drê 03:03 14. "Leve" Natália KeshiNatália Keshi 03:22 15. "Infinito" Leonam Machado GurgelLuciano RofferMarcelo Leite da SilvaLevi dos Santos CorreaJunior SoaresMarcilio FreitasRayssa CeleneMusicmasters 03:06 16. "Mulher Pavão" Thomas RothGaby RothKeco Brandão 02:22 17. "Sublime" Josias DamascenoDavi Lins 03:16 Duração total: 45:27 Ouça o artigo (info)noicon Este áudio foi criado a partir da revisão datada de 9 de dezembro de 2023 e pode não refletir mudanças posteriores ao artigo (ajuda). Mais artigos audíveis Romeu e Julieta, tragédia no qual a telenovela se baseia. O Mercador de Veneza, parte dos personagens aparecem na telenovela.

↑ «SBT anuncia Felipe Roque como mais um integrante do elenco de A Infância de Romeu e Julieta, próxima novela da emissora». observatoriodatv.uol.com.br. Consultado em 28 de dezembro de 2022 ↑ «FOTOS - Novela 'A Infância de Romeu e Julieta' é escrita por Iris Abravanel e estreia em 2023». www.purepeople.com.br. Consultado em 28 de dezembro de 2022 ↑ a b Augusto, Fabio. «A Infância de Romeu e Julieta: Conheça o elenco completo da próxima novela do SBT». observatoriodatv.uol.com.br. Consultado em 28 de dezembro de 2022 ↑ a b Nicolau, Analice (4 de novembro de 2022). «Elenco da trama "A Infância de Romeu e Julieta" tem primeiras imagens divulgadas». Jornal de Brasília. Consultado em 28 de dezembro de 2022 ↑ «'A Infância de Romeu e Julieta': novela do SBT tem galã da Globo e decisão importante sobre casal». www.purepeople.com.br. Consultado em 28 de dezembro de 2022 ↑ «Resumo de Romeu e Julieta». Resumo Novelas BR. Consultado em 2 de maio de 2023 ↑ a b c Xavier, Nilson. «A Infância de Romeu e Julieta». Teledramaturgia. Consultado em 19 de dezembro de 2023 ↑ Brandão, Gabe (26 de fevereiro de 2023). «SBT divulga teaser de "A infância de Romeu e Julieta"». UpdateCharts. Consultado em 17 de março de 2023 ↑ «Glauce Graieb faz participação em A Infância de Romeu e Julieta e vira assunto na internet». scc10.com.br. Consultado em 12 de maio de 2024 ↑ «SBT apresenta elenco de A Infância de Romeu e Julieta e avisa: "Canal de diálogo"». NaTelinha. Consultado em 28 de dezembro de 2022 ↑ Augusto, Fabio. «A Infância de Romeu e Julieta: Conheça o elenco completo da próxima novela do SBT». observatoriodatv.uol.com.br. Consultado em 17 de janeiro de 2023 ↑ «Exclusivo! Bianca Rinaldi comemora retorno ao SBT após quase 20 anos - Fofocalizando - SBT». social-content.sbt.com.br. Consultado em 17 de janeiro de 2023 ↑ Contigo!, Redação (10 de novembro de 2022). «João Baldasserini troca Globo por novela no SBT: "Coração cheio de alegria"». Contigo!. Consultado em 17 de janeiro de 2023 ↑ Nogueira, Diego (23 de dezembro de 2022). «Felipe Roque completa elenco da novela A Infância de Romeu e Julieta». Portal Alta Definição. Consultado em 23 de janeiro de 2023 ↑ «Vittório Iódice pode ganhar papel em Romeu e Julieta, próxima novela do SBT». observatoriodatv.uol.com.br. Consultado em 17 de janeiro de 2023 ↑ «SBT revela as primeiras imagens do elenco da trama A Infância de Romeu e Julieta». O Universo da TV. Consultado em 17 de janeiro de 2023 ↑ Entretenimento, Portal Uai; Entretenimento, Portal Uai (3 de novembro de 2022). «A Infância de Romeu e Julieta: Conheça o elenco completo da próxima novela do SBT». Portal Uai Entretenimento. Consultado em 17 de janeiro de 2023 ↑ «Reportagem do JR reafirma a força e liderança da TV aberta». R7.com. 2 de fevereiro de 2023. Consultado em 2 de fevereiro de 2023 ↑ CASTRO, SABRINA (9 de abril de 2023). «Quando acaba Poliana Moça? SBT define estreia de A Infância de Romeu e Julieta». Notícias da TV. Consultado em 10 de abril de 2023 ↑ «'Temos que falar sobre o perdão', diz Íris Abravanel sobre A Infância de Romeu e Julieta». OFuxico. 27 de abril de 2023. Consultado em 27 de abril de 2023 ↑ «Final de A Infância de Romeu e Julieta vaza na web antes de passar no SBT; assista». NaTelinha. Consultado em 7 de novembro de 2024 ↑ Redação (9 de maio de 2023). «A Dona se destaca em dia de estreias na TV e faz SBT bater recorde de audiência». TV Pop. Consultado em 9 de maio de 2023 ↑ Oliveira, Gabriel de (9 de maio de 2023). «A Infância de Romeu e Julieta não agrada e novela estreia com pior ibope em 11 anos». TV Pop. Consultado em 9 de maio de 2023 ↑ redacao (10 de maio de 2023). «Consolidados de São Paulo, terça-feira, 09/05/2023». Portal Alta Definição. Consultado em 10 de maio de 2023 ↑ Redação (11 de maio de 2023). «Poliana desencanta na reta final, vence a Record e tem maior ibope em 246 dias». TV Pop. Consultado em 11 de maio de 2023 ↑ Redação (15 de maio de 2023). «Faustão é esquecido pelo público e marca pior audiência de sua história na Band». TV Pop. Consultado em 15 de maio de 2023 ↑ Redação (15 de maio de 2023). «Terra e Paixão decepciona em sua primeira semana e não muda índices de Travessia». TV Pop. Consultado em 15 de maio de 2023 ↑ REDAÇÃO (22 de maio de 2023). «Em nova fase, A Grande Conquista vence Ratinho pela primeira vez». Notícias da TV. Consultado em 23 de maio de 2023 ↑ Redação (29 de maio de 2023). «Audiência da TV: Consolidados de São Paulo, sexta, 26/05/2023». Portal Alta Definição. Consultado em 29 de maio de 2023 ↑ Redação (6 de junho de 2023). «Jornal da Band cresce com Adriana Araújo e supera ibope de toda programação do SBT». TV Pop. Consultado em 6 de junho de 2023 ↑ Canil, Matheus (16 de junho de 2023). «A Infância de Romeu e Julieta registra pior audiência na história». Portal Alta Definição. Consultado em 16 de junho de 2023 ↑ Redação (19 de junho de 2023). «Primeiro Impacto escancara crise no SBT e quase supera programas do horário nobre». TV Pop. Consultado em 19 de junho de 2023 ↑ Redação (26 de junho de 2023). «Em crise financeira, Band empilha vitórias no ibope e empurra SBT para o 4º lugar». TV Pop. Consultado em 26 de junho de 2023 ↑ Redação (24 de julho de 2023). «Globo despenca com especial de Lady Gaga e faz Lagoa Azul do SBT disparar no ibope». TV Pop. Consultado em 24 de julho de 2023 ↑ Redação (6 de novembro de 2023). «Em dia caótico, Globo despenca e novela das sete marca pior audiência em 53 anos». TV Pop. Consultado em 6 de novembro de 2023 ↑ «'A Infância de Romeu e Julieta' assume título de segunda novela menos vista do SBT». observatoriodosfamosos.uol.com.br. Consultado em 15 de agosto de 2024 ↑ GUARALDO, LUCIANO (16 de novembro de 2023). «A Infância de Romeu e Julieta afunda mais e perde até para reprises mexicanas». Notícias da TV. Consultado em 15 de agosto de 2024 ↑ LIMA, DÉBORA (20 de agosto de 2024). «Estrela da Casa reage e bate recorde mesmo com dinâmica prejudicada». Notícias da TV. Consultado em 21 de agosto de 2024 ↑ «Trilha Sonora da novela A Infância de Romeu e Julieta». Resumo Novelas BR. 29 de abril de 2023. Consultado em 29 de abril de 2023 ↑ «SBT lança Volume 2 do álbum de músicas de A Infância de Romeu e Julieta». Telejuve. 20 de novembro de 2023. Consultado em 30 de julho de 2024. Cópia arquivada em 20 de agosto de 2024 Portal do entretenimento Portal da música Portal da arte Portal da televisão Obtida de " RESUMO: Amanda (Thamiris Mandú) pedirá para Julieta (Vittória Seixas) entregar comida no Lado Torre, e a garota ficará com medo de o grupo rival descobrir que ela descumpriu o acordo. Isso de fato acontecerá, já que Karen (Jolie) e Alex (Gianlucca Mauad) a flagrarão e a obrigarão a pagar um castigo. Julieta será obrigada a pegar as bolinhas do jogo de tênis de Romeu (Miguel Ângelo)Segunda, 16/10 (Capítulo 116)Vera pergunta para Telma se ela é muito amiga dos Campos e sobre a amizade de Lívia e Julieta. Telma responde que tem uma pequena relação com Hélio por trabalhar no CEC e que Julieta é educada, amorosa e ótima amiga para a filha. Leandro vê um vídeo na internet de Nando e Romeu falando sobre a importância do CEC.Na frente de Lívia e Sofia, Alex pede desculpa para Julieta por ofender Hélio. Nando revela a Ellen, Ian e Nath que Dimitri faz aniversário e todo mundo esqueceu. Hélio atende ao telefone e escuta que um investidor foi até a subprefeitura, fez um acordo e quitou as dívidas do CEC; ele revela à família que Leandro Monteiro foi o responsável.O CEC não vai fechar, mas Hélio fica preocupado, achando que Leandro vai expulsá-lo e tomar o terreno, local que há anos Leandro deseja. Rosalina e Karen questionam Romeu sobre continuar apoiando o CEC, mesmo Vera proibindo. Leandro aparece no CEC para conversar com Hélio e esclarece que a instituição precisa de um gestor e não um treinador esportivo.Leandro declara que a subprefeitura pediu para que Hélio continuasse, não por mérito próprio, mas pelos vídeos que as crianças fizeram elogiando o CEC. Dimitri ganha uma festa surpresa no Armazém feita pelos amigos. Leandro fala para Hélio que não pode mandá-lo embora, mas que ele pode pedir as contas.Chilique, Fê Dengosa e Muke encontram Trapaça na escola. Telma faz brigadeiro e entrega para Alex, ela elogia o garoto em busca de conquistá-lo como futuro enteado. Alex nem dá bola e pergunta se ela e Mauro estão namorando. Alex fala que Mauro teve várias namoradas e que não ficou muito tempo com elas.Terça, 17/10 (Capítulo 117)Pórcia escreve no diário sobre o sentimento que tem por Bassânio e também menciona o beijo em Vitor. Nando chega em casa com Dimitri e fala que é aniversário do irmão, Glaucia e Fred não dão importância. Leandro chega na residência de Glaucia com um presente para Dimitri. Glaucia liga de última hora para Vera e convida a família.Trapaça foge de Chilique, Fê Dengosa e Muke e despista os amigos. Romeu agradece a Leandro na festinha do Dimitri. Romeu revela à família que o avô salvou o CEC, e todos ficam impressionados. Hélio chora ao ver os vídeos dos alunos ajudando o CEC. Glaucia elogia o pai pela conquista, Bernardo, por outro lado, sabe que Leandro só quer o terreno; Romeu pergunta se é verdade sobre a ambição dele.Telma pergunta para Mauro quantas namoradas ele já teve. Leandro dá um colar com um pingente de chave para Dimitri e fala que pertencia a Flavia Monteiro. Chilique, Fê Dengosa e Muke admitem para Ellen, Ian e Nath que eles estavam certos e pedem endereço da casa da Trapaça.Fred pede desculpa para Dimitri por esquecer do aniversário e diz que quer ser um pai melhor para os filhos. Leandro fala para Enzo que ele vai ser a ponte entre Monter e CEC. Leandro vai aumentar o salário para ele ficar na parte administrativa. Enzo diz que a ideia de trabalhar no CEC era porque ele amava a área esportiva, mas Leandro declara que precisa dele como contador.Quarta, 18/10 (Capítulo 118)Vitor beija Pórcia na frente de Bassânio. Chilique, Fê Dengosa e Muke descobrem que Trapaça tem mãe e uma casa. Glaucia tenta, por meio de Telma, conseguir informações do CEC e de Hélio. Na inocência, Telma diz que Hélio é cabeça-dura, mas é um ótimo profissional, apenas resistente à tecnologia e à modernização.Pórcia quer saber de Vitor o que está rolando entre eles. Amanda pede para Julieta entregar comida no Lado Torre, ela fica com receio de descobrirem que ela descumpriu o acordo entre os lados. Na academia, Telma fica com ciúme de Mauro conversando com Domitila e se joga em Mauro, dando beijo e citando apelidos carinhosos. Em seguida, Mauro pede para Telma não fazer mais isso no ambiente de trabalho.Julieta entrega comida no Residencial Verona, e Karen e Alex a flagram; eles a obrigam a pagar um castigo. Trapaça chega em casa e se depara com Pedalzera e os rivais todos reunidos. No treino, Mauro pede para Mariana pegar leve na aula experimental de Domitila, mas Mariana perde o combate com a novata. Julieta vira gandula do jogo de tênis de Romeu como prenda.Chilique, Fê Dengosa e Muke chegam a um veredito sobre o futuro de Trapaça no grupo. Karen manda um vídeo para Lívia de Julieta pegando bolinhas na quadra. As crianças do Lado Vila invadem a quadra do Residencial Verona e afirmam que os rivais não podem dar castigo sem o consenso deles.Quinta, 19/10 (Capítulo 119)Mariana confessa a Daniel que tem ciúme dele com Domitila, mas ciúme de amigo. Clara tenta identificar quem é o escritor misterioso que manda cartas românticas. Clara envia de volta outra carta, avisando que ela é casada e exigindo respeito. Bassânio flagra Vitor xavecando outra mulher. Mariana apresenta Simão para Amanda e Daniel, mas Amanda não vai com a cara dele.Alex diz para Ian que Telma pode virar má se ela se tornar madrasta deles. Simão revela a Mariana que também já foi preso, mas que teve parcela de culpa. Simão explica que clientes investiram com ele, e ele perdeu dinheiro. Enquanto os amigos de Julieta estão reunidos na casa dela, a garota vai até seu quarto para atender a uma ligação de Romeu.Julieta comenta com Romeu que não vê a hora de ele frequentar a casa dela. Julieta abre a porta do quarto e nota que Patrick escutava o papo. Dimitri percebe que perdeu o colar da avó. Simão e Mariana ficam cara a cara para um beijo. Em sua residência, Daniel faz jantar para Domitila, ela elogia o prato e também conta sua trajetória de vida. Domitila beija Daniel.Sexta, 20/10 (Capítulo 120)Na sorveteria, Alex admite a Lívia que gosta dela. Alex diz que sabe que Lívia também gosta dele, mas que está se fazendo de difícil. Lívia declara que, para rolar algo entre eles, Alex deve ir para o Lado Vila, mas ele afirma que jamais faria isso. Enzo avisa Hélio de que agora fica na frente do CEC por ordem de Leandro.Glaucia e Fred pedem para Nando sugestões de implementação tecnológica no CEC. Bassânio quer saber de Pórcia se ela gosta mesmo de Vitor. Bassânio diz que Vitor não é confiável. Fausto encontra o diário da Pórcia. Ian trata Telma de forma estranha. Simão visita a Monter Holding e se apresenta para Glaucia e Fred como investidor no ramo da tecnologia.Domitila faz uma terceira crítica do Armazém, dessa vez, positiva. Daniel não acha a avaliação justa, já que não fez nada profissionalmente para conseguir boas críticas. Simão propõe aplicativo do CEC. Simão fecha negócio com Glaucia e Fred. Trapaça joga baratas no esconderijo do Pedalzera. Julieta vai atrás de Romeu no Boulevard Verona, Karen aparece, e Romeu ajuda Julieta a se esconder para não receber um castigo.Os capítulos de A Infância de Romeu e Julieta são fornecidos pelo SBT e estão sujeitos a alteração sem aviso prévioInscreva-se no canal do Notícias da TV no YouTube e assista a vídeos com revelações do que vai acontecer em A Infância de Romeu e Julieta e em outras novelas.© 2025 Notícias da TV | Proibida a reprodução A novela 'A Infância de Romeu e Julieta', escrita por Íris Abravanel, vai ao ar de segunda a sexta, às 21h, no SBT e no Prime Video.Leia abaixo o resumo dos próximos capítulos: Segunda-feira, 19 de junhoNa tentativa de cancelar o jantar com Rosalina e os pais da garota, Romeu finge que está doente; Vera e Bernardo percebem que o filho está mentindo. Vera afirma a Romeu que o jantar continua de pé. Nando pergunta para Alex como se torna popular; Alex explica que o primeiro passo é a postura, depois aconselha Nando a mudar os papos e, principalmente, as roupas. Em conversa com Julieta, Mariana explica como foi gostar de um menino pela primeira vez e também conta como conheceu o pai dela, Daniel. Julieta pergunta se Mari ainda ama Daniel. A sós com Bernardo, Romeu pontua que é apenas amigo de Rosalina; Bernardo sugere ele deixar claro essa informação no jantar. Leandro desabafa com Enzo sobre a manifestação de Hélio e pergunta a Enzo, por ser do Lado Vila, detalhes da associação dos moradores. Mesmo sendo do lado oposto do bairro, Leandro gosta de Enzo pela sinceridade e competência. Após quase atropelar Ian, a motoqueira, Dona Branca [Lilian Blanc] visita a prima Clara e as duas conversam sobre a vida. Branca atualiza Clara com informações de Antônio e Nanci [personagens de Poliana Moça]. Em troca do sigilo sobre as confusões de Dimitri, Nando pede ao irmão arrumar a cama dele por uma semana. Dimitri também orienta Nando com um novo estilo. Bassânio pede ajuda de Pórcia para escrever em uma placa, o nome do comércio dele. Os pais de Rosalina chegam para jantar na casa da família de Romeu. Vera comenta com os pais de Rosalina que os filhos deles têm muito em comum. Romeu segue o conselho do pai em reforçar que são só amigos; Rosalina rebate afirmando que são mais que amigos. Mariana e Julieta chegam em casa e conhecem a Dona Branca que, de forma sincera, fala coisas sem pensar, como a prisão e o divórcio de Mariana. Telma e as filhas têm o último jantar na casa do Lado Vila; elas relembram algumas memórias com o pai e de momentos na residência.Terça-feira, 20 de junhoBranca janta na casa da família Campos e revela todas as novidades. Hélio explica a rivalidade com o Lado Torre e Branca diz que é a favor da verticalização, que inclusive, se mudou para um apartamento. Na residência dos Monteiro, Romeu chama Rosalina de canto e pede para ela parar com as provocações; a garota ressalta que vai continuar. Rosalina posta uma foto com Romeu em suas redes sociais. Leandro pergunta para Fausto se ele tem falado com Hélio e se o zelador ouviu algum comentário da visita do empresário no Lado Vila. Enzo expõe à Nath que vai conversar com Pedalzera; a filha fica feliz. Na internet, Julieta visualiza a foto de Romeu com a Rosalina e fica chateada, interpretando que Romeu e a rival estejam namorando. Fausto comenta com Pórcia que Leandro é uma pessoa muito ruim em sua vida e que Leandro o tirou do caminho do estrelato para transformá-lo em zelador. Fausto pontua que agora não vai mais se empenhar tanto no trabalho do condomínio. Após Rosalina e os pais irem embora do jantar, Vera e Bernardo perguntam para Romeu, o motivo dele esconder que ele e a garota estão namorando. Dimitri tenta arrancar o cartaz que denuncia a gangue Pedalzera do hall do edifício; Fausto se faz indiferente, fala que Dimitri é neto do dono e pode fazer o que quiser. Na casa de Julieta, Romeu visita a amada: eles conversam sobre a foto que Rosalina publicou. Romeu afirma a Julieta que não namora Rosalina e que tentou explicar isso aos pais, mas que Rosalina quis se vingar dele. Ellen flagra Karen chorando vendo a foto do pai. Branca deixa um bilhete de despedida para Clara. Leandro elogia o trabalho de Enzo e diz ao funcionário que vai promovê-lo. Fred fala para Glaucia que a cantora que contratou para o comercial da Monter Mercado cancelou e agora precisa de uma substituta; Glaucia tem uma ideia.Quarta-feira, 21 de junhoHélio pergunta a Vitor o motivo dele não ir à manifestação dos moradores e questiona o filho se ele não se importa com Castanheiras. Julieta, Patrick e Téo ajudam Lívia com a mudança. Romeu comenta com Karen sobre jantar com Rosalina e diz que Rosalina tem virtudes, atitudes e hábitos que Vera gosta. Ian pega um tênis de Alex acreditando que o irmão não usa e dá de presente para Bassânio. Na porta do Residencial Verona, Téo, Patrick e Julieta se recusam a entrar com as caixas de mudança, já que o Lado Vila não invade o Lado Torre, mas Lívia decide que eles vão quebrar as regras. Nando aparece com novo visual no grupo e todos falam que ele está igual irmão. Na roda de amigos, Rosalina revela que está namorando com Romeu; Romeu logo desmente. Rosalina explica que o namoro precisa ser de mentirinha para a família acreditar, solicitando colaboração dos amigos para manter a história. Fausto encontra Hélio e diz que Leandro está com problemas com o filho dele, Bernardo. Enzo esbarra com a gangue Pedalzera e pede para os valentões ficarem longe da filha e dos amiguinhos dela. Karen se depara com Vera e puxa saco dela, alegando que admira a família Monteiro. Glaucia produz e interpreta no comercial da Monter Mercado. Hélio faz uma nova descoberta e revela a Clara que a casa de Telma foi a primeira construída em Castanheiras; havendo um valor histórico, eles podem exigir pela associação do bairro que o imóvel seja preservado. Na praça central, Vitor encara o carrinho de pipoca de Bassânio; Pórcia expressa a Bassânio que Vitor é chato, mas bonito. Bassânio responde à Pórcia que o bonito deve ser o coração; eles se abraçam. Vitor observa Enzo entrando na Monter Holding. Telma se encanta com o apartamento novo. Romeu esquece seu moletom em um banco do condomínio, Patrick passa pelo local, olha, pega e cheira a blusa; Romeu aparece no exato momento. Alex fica incomodado ao perceber que Téo está na quadra do Residencial Verona. Julieta esbarra com Leandro no condomínio, ele nota que ela usa o mesmo elástico de cabelo que encontrou em seu escritório. Vera se junta a Leandro e Julieta e questiona o motivo da menina no local. A sós, Vera explica a Leandro que a menina, Julieta, é filha da Mariana; Leandro fica assustado.Quinta-feira, 22 de junhoRomeu exige que Patrick devolva a blusa dele; Patrick pergunta qual perfume que Romeu usa, porque o aroma lembra o cheiro de uma amiga. Romeu suspeita que Patrick reconheceu o cheiro de Julieta. Alex diz a Téo que não aceita a presença dele no Lado Torre; Téo responde que a namorada dele mora no local e que o adversário tem que se acostumar. Romeu propõe um confronto esportivo entre Vila e Torre; Téo gosta da ideia, mas desafia um duelo de basquete apenas ele e Romeu. Ellen, Nath e Ian encontram a cachorra vira-lata que anda causando pelo bairro. Leandro pergunta para Vera e Bernardo como vai o namorico de Romeu e Rosalina; Vera diz que vai bem, mas o que incomoda ela é ter que encontrar Julieta pelo condomínio. No Armazém, frente à Mariana, Vitor manda Amanda explicar para eles o motivo de esconder que Enzo trabalha na Monter Holding, concorrente deles. Um novo adesivo é colado em cima do adesivo do Pedalzera, o "Rollezera", a gangue tenta descobrir quem é a trupe nova pela área. Amanda explica para Mari e Vitor que o marido precisava do emprego e por isso está na Monter. Caminhando pelo Residencial Verona, Leandro vê o mesmo elástico de cabelo de Julieta, no cabelo da Ellen. Nath fica com ciúmes em relação a aproximação de Ian e Ellen. Téo vence Romeu no basquete. Na porta da Monter, Hélio fala para Bernardo que precisa da ajuda dele: ficar de olho em qualquer modificação que vai ser feita no Lado Vila e pede para Bernardo convencer Leandro a não construir no Lado Vila. Leandro fala para Romeu que mais cedo encontrou a neta dos Campos e viu o mesmo elástico de cabelo que achou em seu escritório; Romeu diz que está na moda e todas as meninas estão usando, mas Leandro manda ele tomar cuidado com as novas amizades. Alex pergunta para Ian sobre o tênis dele. Romeu comenta com Karen que não vê problema do Lado Vila frequentar o condomínio, apenas deles descobrirem que ele se chama Romeu Monteiro. Alex confronta Bassânio e, de forma grosseira, ordena que Bassânio devolva o tênis.Sexta-feira, 23 de junhoBassânio fica triste por ter que devolver o tênis para Alex e chora por humilhação que sofreu; Romeu assiste a cena de longe. Após o clima desagradável no Armazém, Amanda pede para Enzo encontrar rapidamente um emprego fora da Monter. Glaucia mostra o vídeo publicitário que produziu para Leandro e a família, depois de muita lábia, ela consegue a aprovação do pai para publicar e divulgar a Monter Mercado. Telma se apresenta para Fausto; o zelador diz conhecer o tipo dela: crítico e egocêntrico, segundo ele. No Armazém, Patrick localiza o óleo essencial feito pela Dona Clara, o mesmo cheiro que estava no casaco de Rômulo (Romeu). Julieta comenta com Mariana que sente que Daniel ainda gosta da mãe. Em uma das caixas da mudança no apartamento, Ellen encontra a cachorra conhecido no bairro. Patrick confronta Julieta e afirma saber que o moletom que ela usava era do Rômulo (Romeu). Romeu visita o Bassânio e faz doações de roupas e sapatos. Fausto assiste a publicidade de Glaucia e acha péssimo, até ela passar em sua frente e mudar de opinião, puxando saco da patroa. Leandro avisa Vera e Bernardo que Enzo é o novo assistente pessoal dele e que agora participa das reuniões. Vera declara a Leandro que a Monter recebeu uma notificação para tombar a casa de Telma. Mari conta para Hélio e Clara que Enzo está trabalhando na Monter Holding; Hélio fica nervoso. Ellen pede à mãe para ficar com a cachorra, a batizando de Trufa. As crianças do Lado Torre resolvem passear e conhecer o charme do Lado Vila. Na porta da Monter Holding, Hélio esbarra com Enzo. Enzo comenta com Hélio que agora que está trabalhando próximo do Leandro, notou que o Monteiro não é tão ruim quanto imaginava. Mais tarde, Hélio conversa com Romeu na frente do CEC; o garoto se depara com Leandro do outro lado da rua.As informações sobre o resumo dos capítulos da novela são de responsabilidade da emissora. Nesta sexta-feira, 09 de fevereiro, a novela A Infância de Romeu e Julieta chega ao ducentésimo capítulo com muitas emoções e mistérios. Confira os spoilers dos próximos capítulos que prometem grandes revelações.Eu sou seu pai!Após Téo sofrer um grave acidente e precisar de um doador de sangue compatível, Amanda decide deixar o passado de lado e conta sobre a paternidade para Bernardo. Ela relembra o filho do Leandro Monteiro que os dois tiveram um caso anos atrás e que o fruto desse relacionamento foi Téo. Bernardo fica chateado por Amanda esconder esse fato por 14 anos e afirma que vai salvar o filho dele. Mais para frente, Bernardo vai revelar para Vera e Leandro que Téo é seu filho, o fato vai abalar a família Monteiro e o casamento de Bernardo. Falta saber como Romeu vai reagir com a notícia.Segredo guardado a sete chaves?As paredes têm ouvidos e a Julieta também... Ela escuta a conversa entre a Amanda e o médico e descobre que Téo é filho do Bernardo. Ela conta ao melhor amigo que descobriu quem é o pai dele. Téo pede para ela não falar para Romeu. Do outro lado está Romeu, irmão de Téo, que também merece saber da história da sua família. Será que Julieta vai cumprir a promessa e não informar Romeu?Fim de um amor...Domitila confronta Daniel e pergunta se ele está feliz no relacionamento. Cansado de fingir um sentimento profundo por Domitila, Daniel decide colocar um fim no namoro. Não era recíproco! Domitila tenta, mas o coração de Daniel ainda bate por Mariana. A ruiva joga na cara do Daniel que ele ainda é apaixonado pela mãe da Julieta. Mas Domitila não para por aí, a crítica gastronômica ainda vai cutucar o Chef Daniel depois do término e influenciar em avaliações negativas do restaurante dele na internet. ...Começo de outroMauro despertou uma antiga paixão que tinha com Mariana. Na despedida de um encontro, os dois acabam dando um selinho sem querer. Mauro acha que Mariana vai se sentir mal com o beijo, mas pelo contrário, Mariana reage muito bem e aceita conhecer melhor o judoca. Borboletas surgem no estômago de Mariana, o que deixa Daniel com ciúmes, já que o chef de cozinha tinha terminado com Domitila visando uma oportunidade com Mariana. O relacionamento dos dois promete um namoro, o que também vai deixar Telma, ex-namorada de Mauro, muito incomodada. Além disso, outra pessoa vai abalar esse namoro de Mauro e Mariana.Na riqueza e na pobrezaPórcia e Bassânio começaram o namoro recentemente e ainda escondem a notícia de Fausto, pai de Pórcia. Fausto quer que a filha se envolva com Daren Príncipe, um homem elegante, bonito, que domina Libras e rico, é claro. O humilde Bassânio se sentirá afetado com a presença do adversário. Daren vai se aproximar de Pórcia e mostrar seu universo encantador e até fará uma proposta irrecusável para a moça. Quem Pórcia irá escolher?Dupla dinâmica Vitor sabe que Glaucia já contratou o serviço de um hacker para prejudicar a própria família Monteiro e ele usa esse segredo para manipular Glaucia. Ardiloso, Vitor pede à Glaucia para ser gerente da lanchonete do CEC (Centro Esportivo Castanheiras), ameaçando expor o mistério dela. Glaucia aceita o novo cargo do Vitor e vê nele uma oportunidade para elaborar seus planos malévolos. Juntos, eles formam uma dupla gananciosa em busca de interesses próprios. Glaucia solicita que Vitor sabote a cunhada Vera e até o próprio irmão Bernardo, em troca, ele ganha pontos para conquistar seu tão aguardado sonho: um apartamento no Residencial Verona. Será que ele vai conseguir? A novela A Infância de Romeu e Julieta é exibida de segunda a sexta, depois do SBT Brasil (foto: Reprodução/SBT) Por Redação Publicado em 21/10/2023 19:15 Quer saber em primeira mão o que vai rolar nos próximos capítulos da semana de A Infância de Romeu e Julieta? Semanalmente, o TV Pop antecipa em primeira mão o que vai rolar em A Infância de Romeu e Julieta e em todas as novelas da televisão brasileira. É só clicar aqui e selecionar a sua trama preferida! Segunda-feira, 23 de outubro Capítulo 121 Julieta entra no provador da loja em que Karen está com Romeu. Pórcia vê Fausto mexendo no diário dela; o zelador descobre do beijo entre a filha e Vitor. Glaucia e Fred apresentam proposta de um aplicativo para o CEC ao Leandro, que acaba gostando da sugestão deles. Daniel conversa com Domitila sobre não concordar com a terceira crítica, já que ela não foi ao restaurante e isso seria desleal; Domitila alega ter feito com a melhor intenção para ele conseguir uma estrela no restaurante e o chama de ingrato. Romeu ajuda Julieta a escapar da loja sem ser vista por Karen. Após atrasar no compromisso com Patrick, Julieta comenta que estava com Sofia. Daniel volta para o restaurante e nota o local lotado; clientes vão por conta da última crítica de Domitila. O muro do Instituto Casa de Castanheiras é pichado com assinatura da gangue Pedalzera. Fausto manda para Vitor pedir Pórcia em namoro ou se afastar dela. Patrick descobre que Julieta não estava com Sofia no dia do compromisso. Alex diz para Lívia que eles poderiam se conhecer melhor; Lívia só aceita se ele virar do Lado Vila. Clara recebe mais uma carta do admirador secreto. Alex admite para Romeu e Nando que está gostando de Lívia, mas que não vai mudar para o Lado Vila. Lívia também revela seu sentimento por Alex para Julieta; Julieta propõe unir os dois lados. Telma diz para Mauro que Alex e Ian estão a tratando mal. Mauro questiona sobre o futuro dele e Telma; ela alega que deseja casar e morar juntos. Vitor pede a Pórcia em namoro. Terça-feira, 24 de outubro Capítulo 122 Chilique vira líder do Pedalzera. O papagaio de Clara, Lorenzo, encontra o colar de Dimitri, Clara pega e reconhece que pertencia a Flavia Monteiro e que a chave pendurada no colar abria uma porta especial. Sobre o pedido de namoro, Pórcia diz para Vitor que precisa pensar. Fred liga para Simão e libera o investidor seguir com a produção do aplicativo; Simão pede um adiantamento salarial. No Monter Mercado, Vitor escuta Simão conversando no telefone e aborda o rapaz; Vitor deseja investir com Simão. Bernardo cobra Chilique, Fê Dengosa e Muke sobre a pichação no muro; eles negam envolvimento e suspeitam de Trapaça. Daniel pede desculpa para Domitila e diz que o restaurante lotou graças a crítica dela. Simão entrega flores e chocolate para Mariana. Em conversa com Trapaça, Chilique, Fê Dengosa e Muke ameaçam contar sobre o Pedalzera para a mãe dela, se Trapaça não limpar o muro do Instituto. No parque, Simão fala para Mariana que comprou o chocolate no Monter Mercado; Simão descobre que Vitor é irmão de Mariana e que o mercado pertence à rival de Mariana. Glaucia tira a joia de Flavia Monteiro do cofre, item que ela roubou de Vera no passado e que culpou Mariana; Fred aparece e fica perplexo com a esposa. Quarta-feira, 25 de outubro Capítulo 123 Glaucia diz para Fred que a joia era da mãe, que deveria ser dela por direito e não de Vera. Fred afirma a Glaucia que Mariana foi para a cadeia por causa dela e isso é injustiça. Glaucia alega que Mariana é criminosa por sequestrar Romeu. Simão diz que gosta de Mariana, mas ela diz que tem outra prioridade no momento; ele tenta beijá-la e ela fica incomodada. Patrick comenta com Julieta que ela mentiu sobre sair com Sofia no dia do compromisso deles; Julieta admite que mentiu, porque aconteceu um impasse pessoal com ela. Hélio lê as cartas do admirador secreto de Clara e pergunta para a esposa o que significa. Pórcia descobre que Vitor a pediu em namoro por desejo de Fausto. Ian sonha que Telma é uma bruxa e que ela o transforma em gato. Trapaça revela a Bernardo que foi ela que pichou o muro do Instituto. No hall do prédio, Telma dá um chocolate para Ian, mas ele joga no chão e pisa no chocolate; Mauro fica bravo com a atitude do filho. No dia seguinte, Simão pede desculpa para Mariana e que ele agiu por impulso ao tentar beijá-la. No apartamento, Ian explica para Mauro que Alex contou que se Telma virar namorada do pai, ela ia se transformar em uma bruxa e tentar envenená-lo. Bernardo vê que Trapaça tem talento para desenho. Pórcia confronta Vitor e o rapaz admite que Fausto queria o namoro entre eles, mas que ele gosta genuinamente dela. Muke e Fê Dengosa tiram Chilique da liderança e decidem que o Pedalzera não terá mais líder. Alex revela a Mauro que queria namorar Lívia e por isso impediu o relacionamento do pai com Telma, para Lívia não virar irmã dele. Pórcia aceita namorar com Vitor. Bernardo deseja fazer um concurso de desenho para a exposição do Instituto Casa de Castanheiras. Mauro explica para Alex e Ian que só está conhecendo Telma e que se rolar um namoro, ele vai contar aos filhos. Clara entrega o colar de Flavia para Dimitri e conta que o pingente de chave é para abrir uma porta secreta escondida em Castanheiras. Quinta-feira, 26 de outubro Capítulo 124 Lívia e Julieta jogam uma partida de baralho na casa de Alex ao lado de Romeu. Mauro conta para Telma que Alex não queria que eles namorassem, porque gosta da Lívia. Hélio compra uma câmera de segurança para identificar e desmascarar o admirador secreto de Clara. Karen se junta a Rosalina para procurar Alex e Romeu. Uma foto de Daniel e Domitila se beijando circula em um perfil de fofoca. Simão diz para Mariana que a casa do primo dele, localizada no Lado Vila, está livre para alugar. Karen e Rosalina tocam a campainha de Alex; todos ficam assustados. Patrick e Téo pesquisam sobre as antigas amizades de Sofia. Alex e Romeu escondem Julieta e Lívia no quarto enquanto distraem Rosalina e Karen. Romeu consegue despistar Karen e Rosalina do apartamento. Simão apresenta a casa do primo para Mariana. Após fazer o pagamento adiantado para Simão, Fred liga para o investidor, que recusa as ligações. Telma pede para Mauro escolher entre namorar sério ou terminar de vez. Sexta-feira, 27 de outubro Capítulo 125 Dimitri, Ellen, Ian e Nath vão para o Instituto Casa de Castanheiras e através dos desenhos antigos de Flavia Monteiro, reconhecem uma porta misteriosa, a mesma da história de Clara. Trapaça pede desculpa aos amigos do Pedalzera e implora para voltar ao grupo. No Monter Mercado, Nando revela, sem querer, na roda dos amigos, que Lívia pediu para Alex mudar de lado; Karen e Rosalina ficam incomodadas. Alex explica que Lívia tem queda por ele, mas mente que não gosta dela e afirma que não vai mudar de lado. Telma decide terminar com Mauro. Pedalzera aceita Trapaça no grupo. Após o Monter Mercado fechar, Vitor prepara um encontro romântico para a Pórcia. Mais tarde, Karen diz para Lívia que a irmã é tonta por achar que Alex gosta dela. Enzo fala para Amanda que a mãe dele vai visitá-los. Telma chama Vera para sair. Hélio e Clara flagram um homem na câmera de segurança e vão atrás dele achando que é o admirador secreto. Mariana mostra a casa alugada para Julieta e declara que o local será o novo lar delas. Novela inédita do SBT, A Infância de Romeu e Julieta vai ao ar de segunda a sexta, às 20h55, depois do SBT Brasil. Os resumos dos capítulos de A Infância de Romeu e Julieta são fornecidos pela emissora e estão sujeitos a mudanças em função da edição da novela A Infância de Romeu e Julieta.